

開催日
平成 26 年
1 月 30 日 (木)
A : 13:00~14:30
B : 15:15~16:45

※参加人数により時間の変更をお願いする
場合もあります。
各回 定員 50 名 (計 100 名)

ー木造は環境を守り・人を育て・木を活かしますー

キーテック新工場新築工事現場見学会及びLVL工場見学会

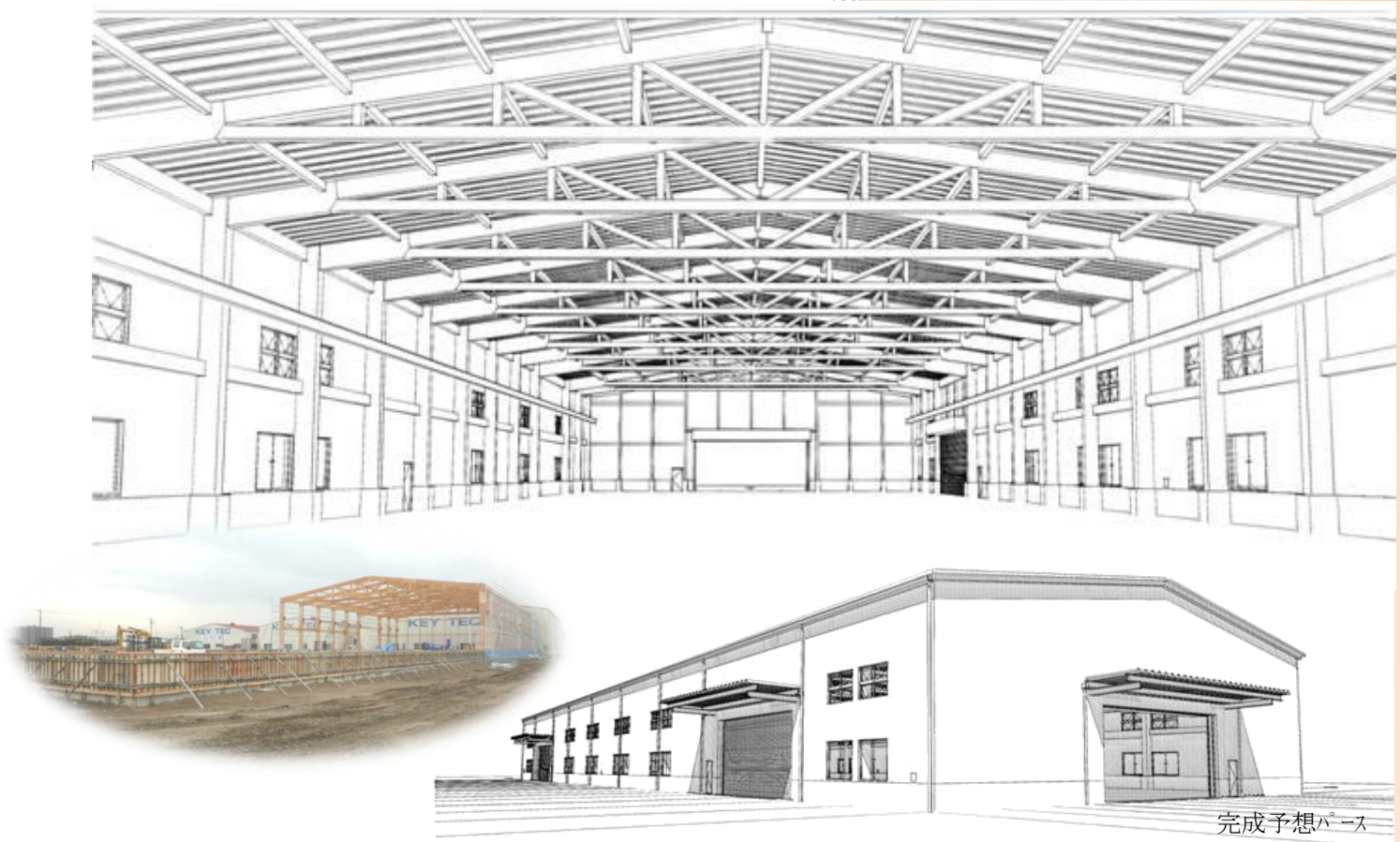

1) 物件名	キーテック新工場新築工事
2) 場所	千葉県木更津市木材港15
3) 発注者	(株)キーテック
4) 設計	(株)平井設計工房
5) 施工業者	杉本興業(株)
6) 用途	木材加工工場
7) 構造	木造 1 階建て 45 分準耐火構造
8) 延床面積	2, 9 6 4. 5 5 m ²
9) 構造材	L V L (唐松) 2 5 6. 8 m ³

【主催】

株式会社キーテック

〒136-0082 東京都江東区新木場
1-7-22 新木場タワー
TEL03-5534-3741 FAX03-5534-3750

**三井住商建材株式会社
木構造建築部**

〒104-8546 東京都中央区晴海 1-8-8
晴海トリトンスクエア・オフィスタワー・タワーW棟 12 階
TEL03-4416-3180 FAX03-4416-3189

サミット

検索

キーテック新工場新築工事現場見学会及びLVL工場見学会のご案内

この度 関係者のご協力により、木造躯体工事の現場見学会及びLVL工場の工場見学会を開催する事となりました。是非この機会に、**木質二方向ラーメン構造「サミットHR工法」**を採用した大規模木造建築と、その構造躯体に使用している**LVLの製造過程**をご覧くださいと思います。

サミットHR工法は、木造でありながら筋交い・耐力壁が不要で、鉄筋コンクリート造に近い柱割りが出来、耐震性も鉄筋コンクリートと同等という特長を持っています。又、接合金物が露出しないので、“木”の美しさや温もりを最大限に引き出し、従来の木造施設には見られない、ゆとりと広がりのある空間を提供しています。

参加ご希望の方は、下記参加申込書にご記入の上、FAXにて申込願います。

◆ 開催日	平成26年1月30日（木）
◆ 時 間	A 13時00分～14時30分 受付12時45分～ B 15時15分～16時45分 受付15時00分～
◆ 場 所	千葉県木更津市木材港15 (株)キーテック 木更津工場内 現地集合現地解散 ・交通機関（JR、高速バス等）をご利用の方は、 開始30分前に木更津駅より送迎バス がありますので、ご利用下さい 木更津駅出発時刻 A 12:30 B 14:45 ・車での来場も可能です 誘導に従い工場内の駐車場に駐車下さい
◆ 備 考	○受付時、各自お名刺を1枚ご用意願います ○ヘルメットは弊社で用意致します



【参考：電車・バス時刻表】
12月現在の時刻表を基に記載しております。当日来られる時は、必ずご確認ください
A JR 11:00 東京駅-12:09 木更津駅(蘇我駅乗換)
バス 11:20 東京駅前乗場-12:19 木更津駅前乗場
B JR 13:02 東京駅-14:19 木更津駅(蘇我駅乗換)
JR 13:05 東京駅-14:36 木更津駅(千葉駅乗換)
バス 13:30 東京駅前乗場-14:29 木更津駅前乗場

切り取らずに FAX 下さい 申込期限 平成 25 年 1 月 20 日(月)

FAX 03-4416-3189 お問い合わせ先 (TEL) : 03-4416-3180

三井住商建材(株) 担当：岩原・三枝行

参加申込書

希望時間帯：	A 13:00~14:30	B 15:15~16:45
A・Bで記載下さい	第一希望 ()	第二希望 ()
交通手段：	<input type="checkbox"/> 木更津駅よりバス利用 <input type="checkbox"/> 車 <input type="checkbox"/> 他 ()	
貴社名：		
部署名：		
参加者代表者名：	代表者Eメール：	
参加者名：		
		参加者総数 名
貴社 TEL/FAX：	TEL - -	FAX - -
貴社住所：	〒	